



**Du plaisir à apprendre,  
à Saint-Louis-de-France!**

**Projet  
éducatif  
2023-2027**

# Notre école

## Notre vision :

À l'école Saint-Louis-de-France, le mot ensemble prend tout son sens: tous et toutes uni.e.s dans les réussites et les défis. Notre école est un milieu de vie harmonieux et dynamique où nous collaborons et nous nous engageons à développer le plaisir d'apprendre des élèves et leur faire vivre des réussites à leur mesure. L'inclusion scolaire est au cœur de nos pratiques.

## Notre mission :

La mission de l'école québécoise est d'instruire, de socialiser et de qualifier les élèves tout en les rendant aptes à entreprendre et à réussir leur parcours scolaire.

L'équipe de l'école Saint-Louis-de-France désire cultiver le plaisir d'apprendre en créant un environnement collaboratif et respectueux dans le but que les élèves développent leur potentiel.

# Portrait de l'école

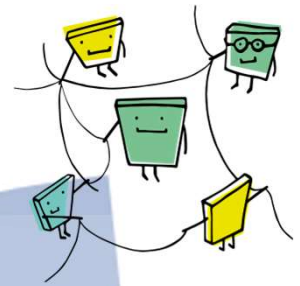

## Le territoire

L'école Saint-Louis-de-France est un établissement d'enseignement préscolaire et primaire situé sur la route de l'Église dans l'arrondissement Sainte-Foy-Sillery-Cap-Rouge à Québec. École au cœur de son quartier dont elle porte fièrement le nom, elle fait partie du secteur centre du Centre de services scolaire des Découvreurs.

## La clientèle et son milieu

L'école Saint-Louis-de-France compte plus de 485 élèves provenant de différents pays et répartis dans deux pavillons. L'école est bien enracinée dans son milieu, riche de sa diversité culturelle. Depuis 5 ans, le nombre d'élèves nés à l'extérieur du Québec a augmenté de 19% à 31%.

## La réussite et les services

Les résultats des dernières années de nos élèves du primaire indiquent des taux de réussite plus élevés que les attentes du ministère de l'Éducation ciblées dans le Plan d'engagement vers la réussite du Centre de services scolaire des Découvreurs.

L'école offre plusieurs services pour soutenir les élèves vivant avec des difficultés d'adaptation et d'apprentissage. Ces services permettent de favoriser le développement et l'adaptation sociale et/ou affective des enfants dans leur milieu scolaire. Cela contribue à développer le plaisir à apprendre. L'école Saint-Louis-de-France offre de nombreux services tels que le soutien linguistique, l'orthopédagogie, l'orthophonie, la psychologie, la psychoéducation, l'éducation spécialisée et l'ergothérapie.

1. Voir Plan d'engagement vers la réussite du Centre de services scolaire des Découvreurs : [CSSDD-PEVR \(gouv.qc.ca\)](http://CSSDD-PEVR(gouv.qc.ca))

## Notre environnement éducatif

- ✓ Des milieux d'apprentissage stimulants et créatifs
- ✓ Des approches pédagogiques diversifiées fondées sur des pratiques reconnues efficaces par la recherche
- ✓ Des ressources didactiques variées
- ✓ Une offre intéressante d'activités culturelles
- ✓ L'utilisation des technologies dans nos pratiques pédagogiques
- ✓ L'anglais intensif en 6<sup>e</sup> année
- ✓ La mise en place de nouveaux espaces d'apprentissage grâce au projet d'agrandissement
- ✓ La présence d'un chien d'établissement en milieu scolaire
- ✓ Des services de garde attentionnés et impliqués



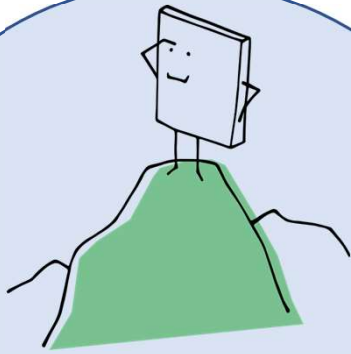

**Des évènements  
qui nous  
rassemblent!**

Exemples d'activités déjà  
vécues:

- ☆ Festival des flocons
- ☆ Spectacle de talents
- ☆ Promotion de la lecture
- ☆ Courses autour du bloc
- ☆ Expositions diverses
- ☆ Friperie
- ☆ Pique-nique familial
- ☆ Journée *Porte ton pyj*  
(Opération Enfant Soleil)

- ✓ Mettre en valeur la diversité sociale et culturelle du milieu
- ✓ Respecter les besoins des élèves
- ✓ Favoriser l'implication des élèves dans leurs apprentissages et dans la vie sociale et culturelle de l'école
- ✓ Développer le sentiment d'appartenance

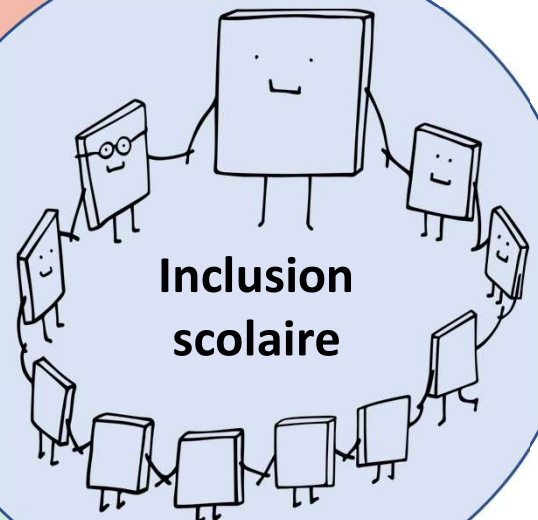

**Inclusion  
scolaire**



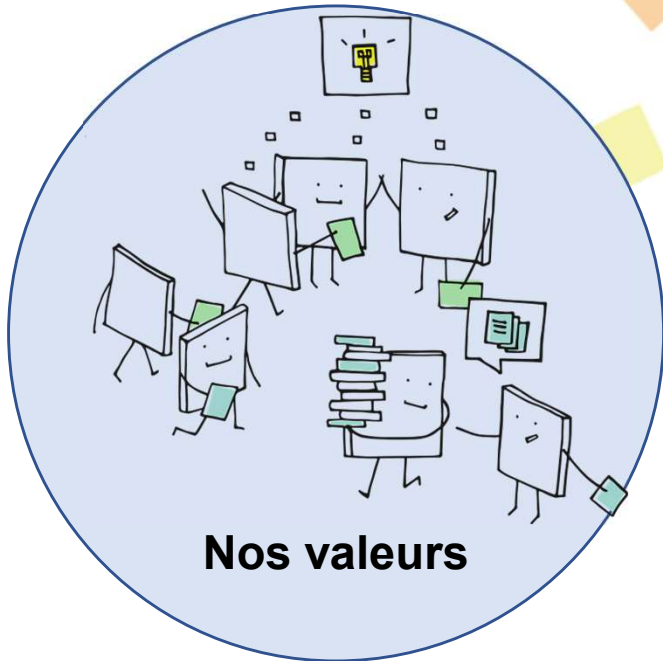

- ✓ **Respect:** Penser et agir positivement envers soi, les autres et l'environnement.
- ✓ **Collaboration:** Travailler ensemble afin d'atteindre un objectif commun et trouver des solutions.
- ✓ **Plaisir:** Vivre et apprendre au quotidien dans un milieu de vie agréable, stimulant et enrichissant.

✓ Grande implication des parents:

- ❖ Corvée communautaire
- ❖ Fête des récoltes
- ❖ Campagne de sécurité routière
- ❖ Collaboration avec la Corporation des loisirs de Saint-Louis-de-France
- ❖ Accompagnement aux sorties scolaires

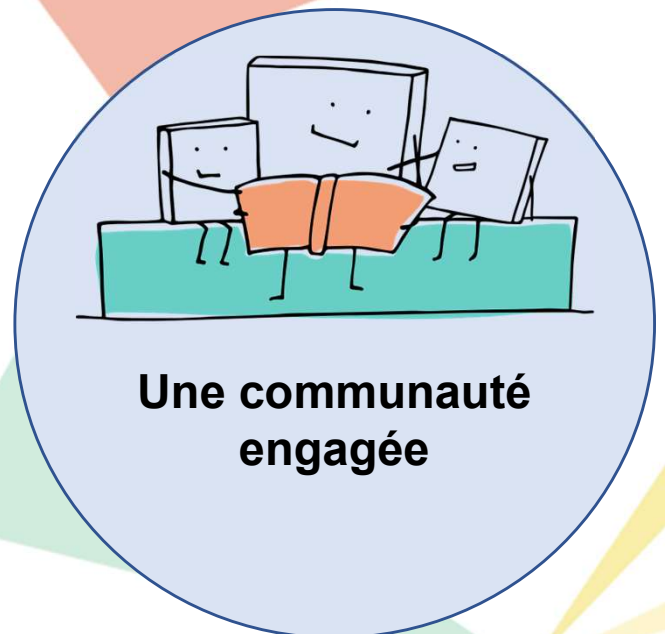



# Enjeu 1 : La réussite de nos élèves

## Orientation 1 : Soutenir le développement des compétences scolaires



<b>Objectifs</b> 	<b>Indicateurs de suivi</b> 	<b>Cibles</b> 
<b>1. Développer les compétences des élèves en lecture.</b>	Proportion d'élèves qui se situent dans la zone à risque en lecture.	Moins de 10% des élèves à la fin de chaque cycle se situent dans la zone à risque 0% à 69% en lecture.
<b>2. Développer les compétences des élèves en écriture.</b>	Proportion d'élèves qui se situent dans la zone à risque en écriture.	Moins de 10% des élèves à la fin de chaque cycle se situent dans la zone à risque 0% à 69% en écriture.
<b>3. Répondre aux besoins diversifiés des élèves par le niveau approprié d'interventions.</b>	Nombre d'élèves qui bénéficient du niveau approprié d'interventions.	L'ensemble de nos élèves bénéficient du niveau approprié d'interventions selon les recommandations de l'équipe multidisciplinaire et les services disponibles.

## Enjeu 2 : Notre environnement éducatif

Orientation 1 : Assurer un climat sain, sécuritaire et bienveillant dans l'école

Objectifs 	Indicateurs de suivi 	Cibles 
1. Améliorer le sentiment de sécurité des élèves en favorisant un milieu de vie sain et stimulant à l'école.	Proportion des élèves du 2 <sup>e</sup> et du 3 <sup>e</sup> cycle qui se sentent en sécurité selon les résultats d'un sondage.	L'ensemble de nos élèves se sentent en sécurité à l'école.
2. Renforcer le sentiment d'appartenance au sein de la classe, de l'école et de la communauté.	Nombre d'occasions, d'activités offertes.	À travers la vie de l'école, offrir au moins une activité rassembleuse par mois aux élèves.

Orientation 2 : Outiller nos élèves afin de devenir les citoyen.ne.s de demain

Objectifs 	Indicateurs de suivi 	Cibles 
1. Promouvoir et intégrer de saines habitudes de vie.	Nombre d'activités proposées par l'équipe-école aux élèves permettant de développer de saines habitudes de vie.	L'ensemble de nos élèves ont l'opportunité de vivre une activité par mois en lien avec les saines habitudes de vie.
2. Favoriser la prise de conscience de l'élève quant à l'impact que le numérique a sur son bien-être physique et psychologique.	Le nombre d'activités offertes en lien avec l'utilisation de façon saine des outils technologiques.	Au moins trois activités par année sont proposées aux élèves en lien avec l'utilisation de façon saine des outils technologiques.



Créativité  
Diversité  
Écriture **École** Implication  
Respect **Stimulant**  
Riche  
Activités **Réussites** Sécurité  
Besoins **Plaisir** Bienveillance  
Lecture  
Collaboration **Appartenance**  
Rassembleur  
Inclusion **Communauté**

**Nous tenons à remercier le travail des membres du comité:**

Chantal Doyle  
Janie Bouchard  
Karelle Bouchard  
Catherine LaRoche  
Maude Lepage

Ce document a été approuvé par le conseil d'établissement le 19 mars 2024